



# Informango



## EXPORTACIONES

En la actual campaña 2023 - 2024 durante la semana 10 hemos exportado 3,478<sup>TM</sup> de mango fresco (2,828<sup>TM</sup> vía marítima, 556<sup>TM</sup> vía aéreo y 94<sup>TM</sup> vía terrestre).

El total acumulado de exportación de mango fresco hasta la semana 10 asciende a 75,168<sup>TM</sup> de las variedades Edward, Kent, Ataulfo, Maya, Tali y Haden.

En la campaña 2022-2023 en la semana 10 se exportó 7,574<sup>TM</sup> acumulando un total de 226,907<sup>TM</sup>.

### Destinos principales



USA  
31.41%



HOLANDA  
31.31%



ESPAÑA  
7.45 %



CANADÁ  
3.80%



COREA  
3.57%



FRANCIA  
2.38%



ALEMANIA  
6.32%



SUIZA  
2.44%



INGLATERRA  
5.76%



BELGICA  
1.91%

### Toneladas por exportador

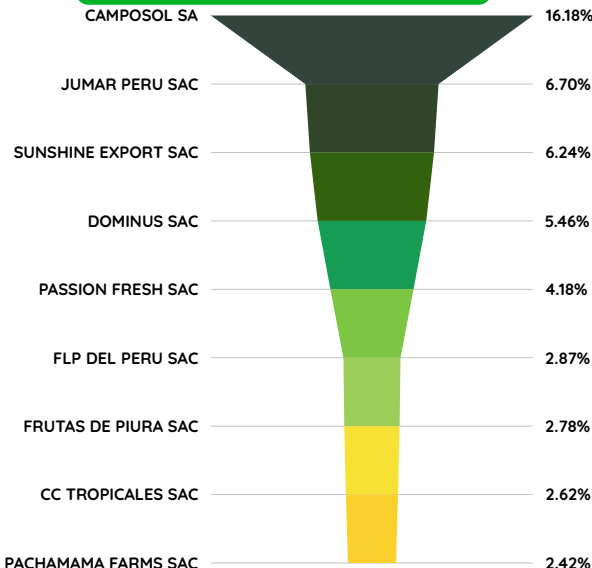

## MERCADOS

### Mango Fresco salidas a UE en TM

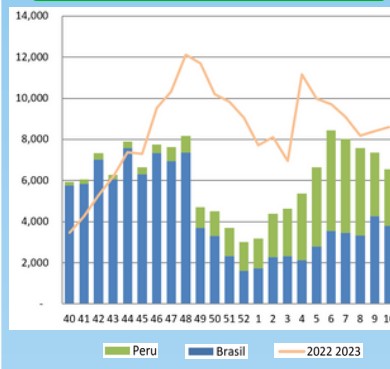

### Mango Fresco salidas a USA TM

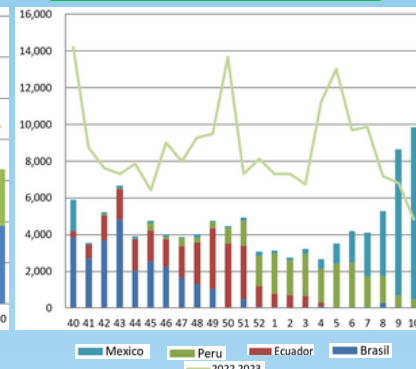

### Mango fresco - Salidas semanales en TM

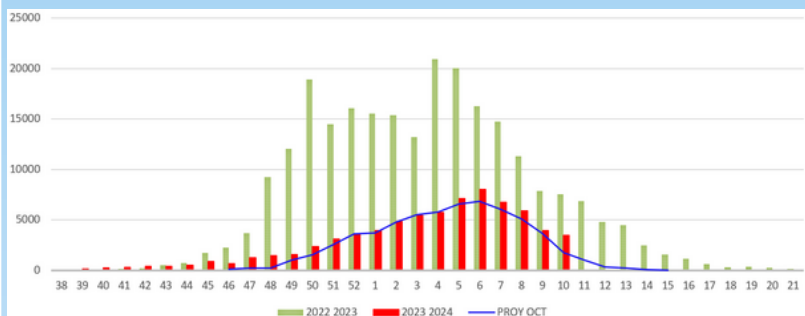

### Reporte total TM Fresco campaña 2023-2024 por Costa por semana

	SEM 08	SEM 09	SEM 10	ACUMULADO CAMPAÑA 2023 2024	ACUMULADO CAMPAÑA 2022 2023	ACUMULADO CAMPAÑA 2022
EUROPA	5,657	3,345	2,754	43,688	112,573	120,563
USA ESTE	1,144	660	462	18,056	62,412	48,184
USA OESTE	350	-	22	5,553	30,076	16,410
CANADA	83	16	94	2,854	9,449	8,863
OTROS	108	201	146	5,017	12,397	16,461
TOTAL	7.342	4.222	3.478	75.168	226.907	210.481



## Datos Meteorológicos

### Comportamiento de las temperatura máxima, mínima, precipitación y humedad

#### SUMARIO CLIMATOLOGICO 2024 / DATOS DE ESTACION METEOROLOGICA

ESTACION	TAMBOGRANDE									
	FECHA INICIO	TEMPERATUR A MEDIA °C	TEMPERATURA MAXIMA °C	TIEMPO	TEMPERATUR A MINIMA °C	TIEMPO	PRECIPITACION mm	HUMEDAD RELATIVA %		
FECHA FINAL							MAX	MIN	PROMEDIO	
1/10/2023 00:00										
15/03/2024 16:30										
28-Feb	28.31	36.50	15:00:00	22.40	6:45:00	1.00	93.30	42.30	68.60	21.45
29-Feb	28.09	35.50	14:30:00	22.50	6:45:00	0.00	93.70	46.90	70.96	21.77
1-Mar	27.71	35.40	13:30:00	22.70	6:15:00	0.00	93.50	47.90	72.33	21.88
2-Mar	27.76	34.10	14:00:00	24.30	5:45:00	0.00	92.20	52.80	75.33	22.79
3-Mar	28.79	35.90	13:15:00	24.50	5:30:00	0.00	85.60	44.00	65.97	21.49
4-Mar	28.59	36.70	14:15:00	21.80	7:00:00	0.00	90.10	41.80	61.83	20.16
5-Mar	28.02	34.70	13:30:00	23.50	5:15:00	0.00	82.50	46.60	63.96	20.35
6-Mar	28.71	35.20	13:45:00	23.10	6:30:00	0.00	84.60	45.00	61.28	20.32
7-Mar	28.91	38.00	15:00:00	21.80	6:30:00	0.00	89.70	38.80	62.17	20.44
8-Mar	28.28	36.60	14:45:00	21.00	6:30:00	0.00	93.10	40.30	64.26	20.26
9-Mar	29.22	37.40	14:45:00	22.60	6:30:00	0.00	85.60	39.90	61.12	20.51
10-Mar	29.86	36.70	13:45:00	23.90	6:45:00	0.00	83.10	41.30	58.92	20.58
11-Mar	29.30	34.20	14:00:00	23.80	7:00:00	0.00	80.50	47.60	68.19	20.72
12-Mar	28.76	36.40	14:45:00	24.40	6:30:00	0.00	81.20	44.80	64.77	21.18
13-Mar	29.08	36.30	14:00:00	24.60	6:30:00	0.00	81.40	41.50	62.25	20.74
14-Mar	28.97	36.90	15:15:00	24.80	6:30:00	0.00	88.70	43.60	69.52	22.36
15-Mar	28.01	36.70	13:00:00	23.10	4:30:00	0.00	91.30	43.60	72.73	22.06



# Informango



## EXPORTACIONES

### Mango Congelado

Hasta la semana 10 el acumulado de exportación de mango congelado fue de 14,792 TM, versus las 31,989 TM de la campaña previa. El principal destino de las exportaciones fue USA (44%) y Canadá (14%) y Bélgica (12%).

### Toneladas por exportador

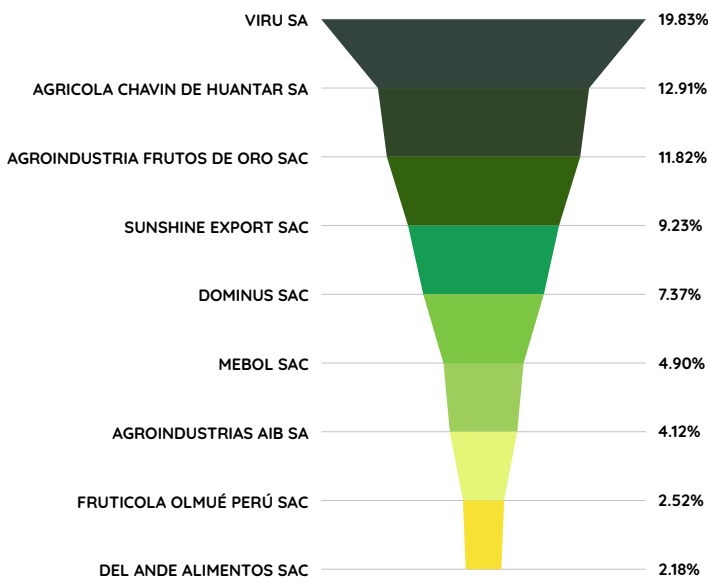

### PERÚ MANGO CONGELADO 2023 - 2024

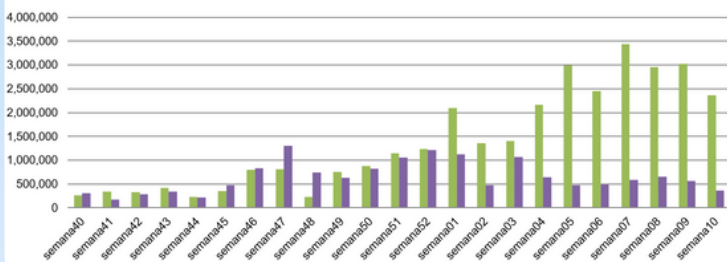

## NIVEL DE RESERVORIOS

### NIVEL DE RESERVORIOS

#### POECHOS

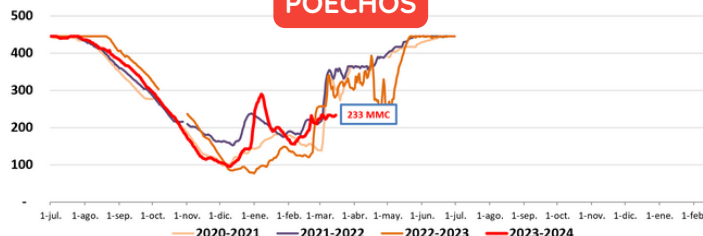

POECHOS	2018-2019	2019-2020	2020-2021	2021-2022	2022-2023	2023-2024
29-feb.		290				223
1-mar.	173	283	139	215	256	222
2-mar.	174	282	137	217	256	233
3-mar.	172	286	156	226	258	235
4-mar.	175	287	191	262	257	231
5-mar.	193	287	236	291	258	225
6-mar.	196	287	300	321	258	223
7-mar.	205	290	311	340	287	227
8-mar.	212	291	315	347	338	233
9-mar.	217	294	336	354	340	233
10-mar.	220	294	329	353	324	233
11-mar.	222	294	326	344	303	232
12-mar.	227	293	328	334	310	229
13-mar.	231	417	318	331	287	230
14-mar.	238	423	306	341	281	231
15-mar.	240	424	303	356	284	233

#### SAN LORENZO

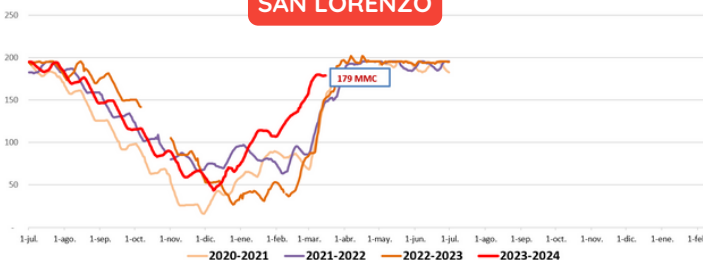

SAN LORENZO	2018-2019	2019-2020	2020-2021	2021-2022	2022-2023	2023-2024
1-mar.	164	136	68	87	86	164
2-mar.	173	138	73	91	87	168
3-mar.	175	140	80	96	88	172
4-mar.	176	141	88	102	88	174
5-mar.	177	143	89	107	88	176
6-mar.	177	146	99	112	89	178
7-mar.	177	147	104	117	97	179
8-mar.	178	149	108	123	108	180
9-mar.	178	148	114	124	112	180
10-mar.	178	146	121	132	128	180
11-mar.	178	144	129	136	135	179
12-mar.	178	143	136	139	139	179
13-mar.	179	143	140	143	148	178
14-mar.	181		146	146	151	179
15-mar.	182		151	148	152	179